hospitaluri menejmentis sistema

medservisi

afTiaqisa da sawyobis aRricxva

afTiaqisa da sawyobis aRricxva

`medikamentebis~ aRricxvas `klinikis~ saaRricxvo sistemaSi erTerTi fundamenturi adgili uWiravs. aRricxvis es nawili dakavSirebulia pacientis kalkulaciebTan (ix. 4.2 da Tavi 5) da afTiaqis modulTan, romelic asaxavs `medikamentebis~ aRricxvis bunebriv process:

- `klinikis~ centraluri afTiaqi periodulad maragdeba sxvadasxva momwodeblebisagan
- afTiaqi `medikamentebs~ awvdis damkveTebs (esenia `klinikis~ ganyofilebebi an sxva dawesebulebebi) maTive moTxovnaTa safuZvelze
- ganyofileba `medikamentebs~ xarjavs pacientebze an saWiroebisas gadascems sxva ganyofilebas Sesabamisi aqtis safuZvelze
- ganyofilebebs, iseve rogorc afTiaqs, aqvT TavianTi naSTebi da `medikamenti~ nebismier dros imyofeba an afTiaqis naSTSi an romelime ganyofilebis naSTSi an romelime pacientis danaxarjSi
- aucileblobis SemTxvevaSi (mag: vadis gasvlis gamo) SesaZlebelia `medikamenti~ Camoiweros afTiaqis an ganyofilebis naSTidan Sesabamisi aqtis safuZvelze
- `klinikis~ buRalteria periodulad axorcielebs gadaricxvebs afTiaqis momwodeblebze
- periodulad xdeba afTiaqisa da ganyofilebebis naSTebis gadakontroleba da aucilebeli dokumentaciis (afTiaqisa da ganyofilebebis brunvebi, Semosavlisa da gasavlis zeddebulebi, zeddebulebis nusxa, zeddebulebis naerTi formebi, brunva momwodeblebTan) `klinikis~ buRalteriaSi Tavmoyra.

afTiaqis modulis gaxsna SesaZlebelia programis mTavari menius punqtiT **marTva/afTiaqi** an programis mTavari fanjris instrumentebis panelis RilakiT **[Pm: -44- an -45-]** (sur. 11.1). Tu momxmarebels miniWebuli aqvs mxolod afTiaqTan dakavSirebuli uflebebi (ix. 16.4), afTiaqi gaixsneba programis gaxsnisTanave da misi daxurvisas programac daixureba.

sawyobis moduli SesaZlebelia gaixsnas programis mTavari menius punqtiT **marTva/sawyobi** an programis mTavari fanjris instrumente-bis panelis Rilakit **[Pm: -49- an -50-]**. sawyobis moduli afTiaqis modulis identuria rogorc interfeisiT ise muSaobis principebiTac, amitom mas calke ar ganvixilavT.

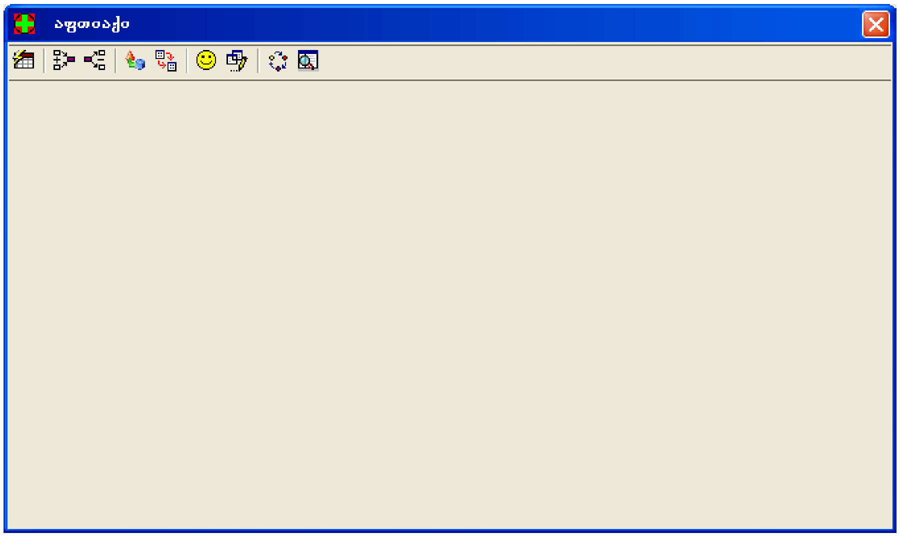

sur. 11.1. afTiaqis modulis mTavari fanjara

afTiaqis modulis mTavari fanjris instrumentebis paneli moicavs Semdeg Rilakebs (`/~-iT gamoyofilia sawyobis Sesabamisi ufleba):

- angariSTa gegma **[Pm: -45-/-50-]**

- miReba **[Pm: -101- an -45-/-50-]**

- gacema **[Pm: -101- an -45-/-50-]**

- miReba angariSze (me-7 modifikaciaSi) **[Pm: -102- an -45-/-50-]**

- gadatana **[Pm: -102- an -45-/-50-]**

- brunva momwodeblebTan **[Pm: -83-]**

- zeddebulebi

- afTiaqis brunva **[Pm: -116- an -45-/-50-]**

- ganyofilebebis brunva

11.1. angariSTa gegma

afTiaqis modulSi raime operaciis ganxorcieleba SesaZlebelia mxolod im operandebis gamoyenebiT, romlebic daregistrirebulni arian angariSTa gegmaSi (sur. 11.2) winaswar - operaciis ganxorcielebamde, an uSualod operaciis ganxorcielebisas.

SeniSvna. afTiaqis modulis operandebia: `medikamenti~, momwodeboli da damkveTi.

TiToeul operands angariSTa gegmaSi Seesabameba Sesabamisi tipis indeqsi. indeqsi warmoadgens minimalur erTeuls. is SeiZleba Seiqmnas raime angariSze an qveangariSze. angriSTa gegmaSi operandebis Sesabamisad SeiZleba Seiqmnas sami tipis angariSi: medikamenti, momwodeboli da damkveTi. angariSi SeiZleba daiyos qveangariSebad. aseve TiToeuli qveangariSic SeiZleba daiyos qveangariSebad. qveangariSebsa da indeqsebs gadaecemaT angariSis tipi. tipis Secvla SesaZlebelia mxolod angariSis doneze da Secvlis Semdeg angariSis yvela qveangariSsa da indeqss axali tipi mieniWeba.

SeniSvna. qveangariSebad CaSla SesaZlebelia sul cota 10 donemde, xolo indeqsebis raodenoba SeuzRudavia.

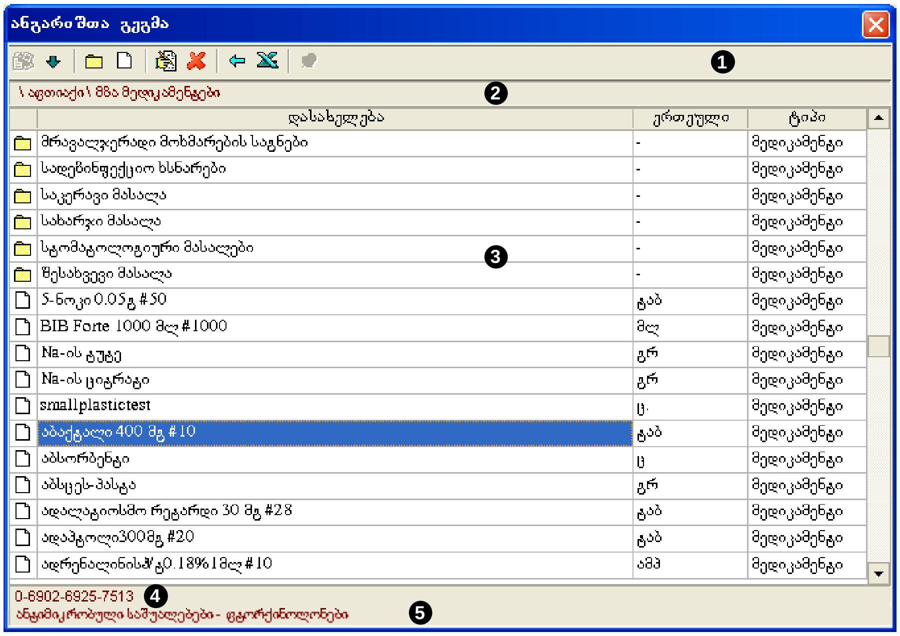

sur. 11.2. angariSTa gegma da misi fanjris elementebi

11.1.1. angariSTa gegmis fanjris elementebi

1 - instrumentebis paneli, romelic moicavs Semdeg Rilakebs:

- Casma. aqtiuria mxolod filtris fanjridan (ix. 11.3.2) gaxsnil angariSTa gegmaSi angariSis an qveangariSis moniSvnisas. misi daniSnulebaa medikamentiT saZiebel velSi arCeuli angariSis an qveangariSis miTiTeba
- gadasvla

  SeniSvna. Tu gvsurs gadasvla dasaxelebis pirveli simboloTi, maSin sakmarisia klaviaturis Sesabamis klaviSze daWera.
- axali angariSi/qveangariSi
- axali indeqsi
- redaqtireba
- waSla
- ukan. angariSis CaSlis zeda doneze dabruneba
- gaxsnili CamonaTvalis Excel-Si eqsporti
- humanitaruli angariSi. aqtiurdeba angariSis an qveangariSis moniSvnisas. am RilakiT moniSnul angariSze an qveangariSze gaxsnili indeqsebi daangariSebaSi ar monawileobs (ix. Tavi 5).

2 - sainformacio paneli. masze aisaxeba gaxsnili angariSis/qveangariSis dasaxeleba mis zeda doneebTan erTad (sur. 11.2-ze CaSlilia angariSi `afTiaqi~ da misi qveangariSi `mza medikamentebi~).

3 - cxrili, romelic asaxavs gaxsnili angariSis/qveangariSis Semadgenlobas. CamonaTvalSi qveangariSebs (arsebobis SemTxvevaSi) mosdevs indeqsebi da dasaxelebebi dalagebulia alfavitiT. cxrilSi gadaadgileba SesaZlebelia isrebiani klaviSebis an mausis daxmarebiT. angariSis/qveangariSis gaxsna SesaZlebelia orjer dakliT an Enter-iT.

4 - sainformacio paneli, romelic gviCvenebs moniSnuli dasaxelebis Sesabamis programul kods. kodi avtomaturad ganisazRvreba programis mier angariSis/qveangariSis an indeqsis Seqmnisas.

SeniSvna. kodis Sedgenis principi aseTia: raime doneze angariSis/qvean

gariSis an indeqsis Seqmnisas am donis Sesabamis programul kods emateba defisi da axali angariSis/qveangariSis an indeqsisaTvis programis mier miniWebuli nomeri.

5

- sainformacio paneli, romelic gviCvenebs moniSnuli indeqsis Sesabamis farmakologiur jgufs.

11.1.2. angariSis/qveangariSis Seqmna

1. davaklikoT Rilakze 🗀;
2. gaxsnil fanjaraSi (sur. 11.3) mivuTiToT angariSis dasaxeleba da tipi: `medikamenti~, momwodebeli an damkveTi;
3. Tu aRniSnuli fanjris gaxsnamde arcerTi angariSi ar gvqonda CaSlili, maSin **diax**-ze daklikebiT Seiqmneba axali angariSi, winaaRmdeg SemTxvevaSi Seiqmneba axali qveangariSi gaxsnil angariSSi/qveangariSSi.

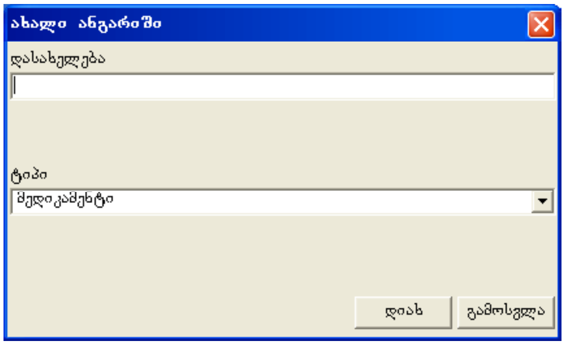

sur. 11.3. axali angariSi

11.1.3. indeqsis Seqmna

1. gavxsnaT angariSi/qveangariSi, romelzec gvsurs indeqsis Seqmna;
2. davaklikoT Rilakze 🗋;
3. mivuTiToT indeqsis dasaxeleba;
4. medikamentis tipis indeqsisaTvis mivuTiToT erTeulebi da zeda donis erTeulidan qveda donis erTeulze gadamyvani numerusebi. dasaSvebia sami erTeulis miTiTeba, rac iZleva sxvadasxva erTeulebSi operaciebis warmoebis da brunvebis (ix. 11.2, 11.4) daTvalierebis saSualebas.

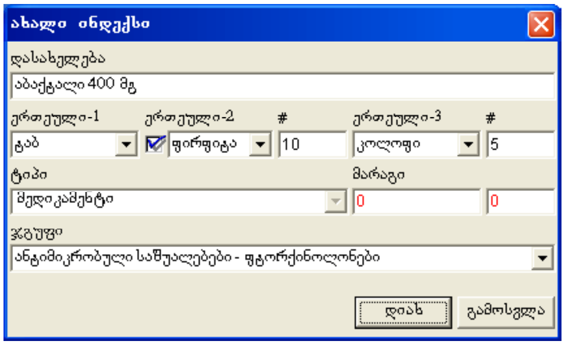

sur. 11.4. axali indeqsi

sur. 11.4-ze mocemuli indeqsisaTvis minimaluri er

Teulia tableti, meore donis erTeulia firfita da 1 firfita=10 tab, xolo mesame donis erTeulia kolofi da 1 kol=5 firfita;

Tu indeqss miTiTebuli aqvs erTze meti erTeuli, maSin misi dasaxelebis gaswvriv avtomaturad miewereba gadamyvani numerusebis namravli. garda amisa II an III donis erTeulebiT brunvis daTvalierebisas dasaxelebis gaswvriv avtomaturad miewereba II-dan I-ze (an III-dan I-ze) gadamyvani numerusi minimalur erTeulTan erTad da erTeulis velSi gamoCndeba arCeuli donis Sesabamisi erTeuli (ix. 11.4).

5. CavrToT erTeuli-2-Tan mdebare alami, Tu saWiroa rom afTiaqis brunvis minimaluri erTeulebiT daTvalierebisas Sesaqmneli indeqsi aisaxos meore donis erTeuliT anu afTiaqis brunvisaTvis meore donis erTeuli iqneba minimaluri erTeuli;

6. brunvis daTvalierebisas SesaZlebelia im medikamentebis gamoyofa, romelTa raodenobebi kritikul raodenobebze naklebia. maragSi mie-TiTeba kritikuli raodenoba - marcxniv afTiaqis brunvisaTvis, marjvniv ki ganyofilebebis brunvisaTvis;

7. medikamentis tipis indeqss saWiroebis SemTxvevaSi jgufSi unda mieTiTos farmakologiuri jgufi.

11.1.4. redaqtireba da waSla

angariSis, qveangariSis an indeqsis saregistracio monacemebis Sesac-vlelad saWiroa:

1. movniSnoT Sesacvleli angariSi, qveangariSi an indeqsi;
2. davaklikoT Rilakze ;
3. gaxsnil fanjaraSi ganvaxorcieloT sasurveli cvlilebebi;
4. indeqsis redaqtirebis SemTxvevaSi Tu gvsurs cvlilebebi aisaxos ukve gatarebul zeddebulebSi (ix. 11.2, 11.3), maSin **diax**-ze davklikebamde CavrToT alami Secvale zeddebulebSi.

angariSis, qveangariSis an indeqsis wasaSlelad saWiroa:

1. movniSnoT wasaSleli angariSi, qveangariSi an indeqsi;
2. davaklikoT Rilakze ;
3. Tu wasaSleli obieqti monawileobda raime operaciaSi, maSin programa gamoitans Setyobinebas rom obieqtis waSla SeuZlebelia, winaaRmdeg SemTxvevaSi ki waSlis dadasturebis Setyobinebas (ix. C.2.) da dadas-turebis Semdeg obieqti waiSleba.

11.2. operaciebi

afTiaqis modulis operaciebis gamoyenebiT SesaZlebelia:

- `medikamentebis~ afTiaqSi miReba
- afTiaqidan ganyofilebebze (damkveTebze) gacema
- afTiaqis gverdis avliT damkveTis angariSze miReba
- damkveTebs Soris `medikamentebis~ urTierTgadacema
- afTiaqidan da ganyofilebidan `medikamentebis~ Camowera
- xarjSi gadatana
- afTiaqisa da ganyofilebebis sawyisi naSTebis dasma.

SeniSvna. Camowerisa da xarjSi gadatanis operaciebisaTvis rekomendirebulia damkveTebis angariSze davamatoT indeqsebi: `Camowerili medikamentebi~ da `xarji~, xolo afTiaqis sawyisi naSTis dasmisaTvis - momwodeblebis angariSze davamatoT indeqsi `naSTi~.

`medikamentis~ identificireba xdeba Semdegi identifikatorebiT: 1. dasaxeleba 2. erTeuli 3. seria 4. vada 5. erTeulis fasi.

erTidaimave indeqss SeiZleba gaaCndes gansxvavebuli identifikatorebi. am SemTxvevaSi sasaqonlo brunvebSi programa maT gansxvavebul `medikamentebad~ aRiqvams.

11.2.1. miReba

afTiaqSi `medikamentebis~ misaRebad saWiroa:

1. davaklikoT afTiaqis modulis mTavari fanjris instrumentebis panelis Rilakze da gaixsneba Semosavlis zeddebulis fanjara (sur. 11.5). yovel zeddebuls (ganurCevlad zeddebulis tipisa) programa avtomaturad aniWebs programul nomers, romelic aisaxeba fanjris saTaurSi.

2. mivuTiToT Semdegi monacemebi:

TariRi - miRebis TariRi. zeddebulis gaxsnisas Sesabamis velSi avtomaturad ewereba mimdinare TariRi;

dok. # - saqonlis miRebis damadasturebeli dokumentis #;

SeniSvna. Cveulebriv Semosavlis zeddebulSi dokumentis #-is bolo sami simbolo ar unda iyos "-GN", romelic aris darezervebuli sityva sawyisi naSTebisaTvis (ix. 11.2.5).

seria - xelmisawvdomia programis me-15 modifikaciaSi. SesaZlebelia sami mniSvnelobidan erT-erTis arCeva: H-humanitaruli, U-usasyidlo,

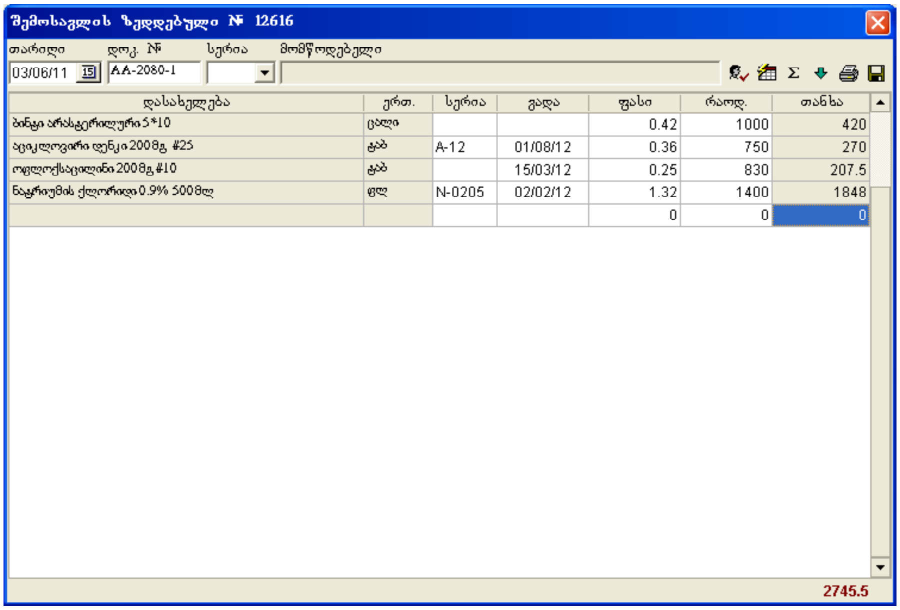

sur. 11.5. afTiaqSi `medikamentebis~ miRebis zeddebuli

B-sabiujeto. arCeuli mniSvneloba avtomaturad miewereba medikamentis serias zeddebulSi Casmisas an daredaqtirebisas. H da U seriebis mqone indeqsebi ar monawileobs xarjebis daTvlaSi (ix. Tavi 5, 11.5).

momwodebeli - firma visganac viRebT saqonels. Rilakze an momwodeblis velze orjer daklikebiT gaxsnil angariSTa gegmaSi avarCioT sasurveli momwodebeli da mis dasaxelebaze orjer daklikebiT an klaviSiT Enter momwodeblis dasaxeleba Cajdeba aRniSnul velSi. Tu momwodebeli ar aris angariSTa gegmaSi, is aqve SeiZleba daematos.

SeniSvna. Tu operacias gavauqmebT, maSin operaciis msvlelobisas angariSTa gegmaSi Setanili cvlilebebic gauqmdeba.

3. fanjris qveda nawilSi mdebare cxrilSi SevadginoT misaRebi `medikamentebis~ CamonaTvali. striqonis damateba SesaZlebelia klaviaturis qveda isriani klaviSiT, xolo waSla - kombinaciiT Ctrl+Del. cxrilis nacrisfer velebSi - dasaxeleba, erTeuli da Tanxa - monacemebis xeliT Setana dablokilia. `medikamentis~ dasaxeleba unda CavsvaT angariSTa gegmidan, romelic SegviZlia gavxsnaT Rilakit an klaviSiT Ins. `medikamenti~ (dasaxeleba da erTeuli) Cajdeba im striqonSi, romelic angariSTa gegmis gaxsnamde iyo moniSnuli.

4. TiToeuli `medikamentisaTvis~ mivuTiToT seria da vada (saWiroe

bisamebr, mag. speckontrols daqvemdebarebuli `medikamentebisaTvis~).

SeniSvna. `medikamentebis~ naSTebSi wiTeli foniT iqneba mocemuli is `medikamentebi~, romelTac vadis gasvlamde darCaT 1 Tveze naklebi.

5. TiToeuli `medikamentisaTvis~ mivuTiToT erTeulis velSi mocemuli erTeulis Sesabamisi fasi da raodenoba. Tanxa avtomaturad daiTvleba.

6. roca saWiroa raodenobis da mTliani Tanxis miTiTeba da erTeulis fasis avtomaturad daTvla, maSin raodenobis Setanis Semdeg davaklikoT Rilakze an davaWiroT klaviSze F9. gaxsnil fanjaraSi (sur. 11.6) marcxena velSi mivuTiToT mTliani raodenobis Sesabamisi Tanxa. Tu gvsurs, rom raodenoba gadamravldes garkveul numerusze, namravli Caiweros zeddebulis raodenobis velSi da erTeulis fasi axali raodenobis mixedviT iqnas daTvlili, maSin fanjris marjvena (wiTel) velSi CavweroT aRniSnuli numerusi. davaklikoT Rilakze an davaWiroT klaviSze Enter.

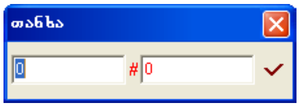

sur. 11.6. saerTo Tanxa

7. zeddebulSi dasaxelebiT ZebnisaTvis SegviZlia gamoviyenoT gadasvlis Rilaki, xolo amobeWdvisaTvis - Rilaki .

8. monacemebis Setanis dasrulebis Semdeg jami (ix. fanjris marjvena qveda kuTxeSi) SevadaroT Sesatani dokumentis jamur Tanxas.

9. zeddebulis Sesanaxad davaklikoT Rilakze (klaviSi F4) da damowmebis SetyobinebaSi davaklikoT CvenTvis sasurvel Rilakze.

11.2.2. gacema

gacemis operaciis daxmarebiT SesaZlebelia `medikamentebis~ afTiaqidan ganyofilebebze (damkveTebze) gacema da afTiaqidan Camowera.

1. davaklikoT afTiaqis modulis mTavari fanjris instrumentebis panelis Rilakze. gaixsneba gasavlis zeddebulis fanjara (sur. 11.7).

2. mivuTiToT Semdegi monacemebi:

TariRi - gacemis/Camoweris TariRi. zeddebulSi erTi Canaweris arsebobis SemTxvevaSic ki TariRis veli aRar iqneba aqtiuri, amitom es veli yuradRebiT SeavseT zeddebulis gaxsnisTanave;

dok. # - zeddebulis nomeri. danomvris wess programa ar zRudavs da misi SerCeva individualuria;

SeniSvna. Cveulebriv gasavlis zeddebulSi:
1. dokumentis #-i ar unda iyos “GN“, romelic aris darezervebuli sityva

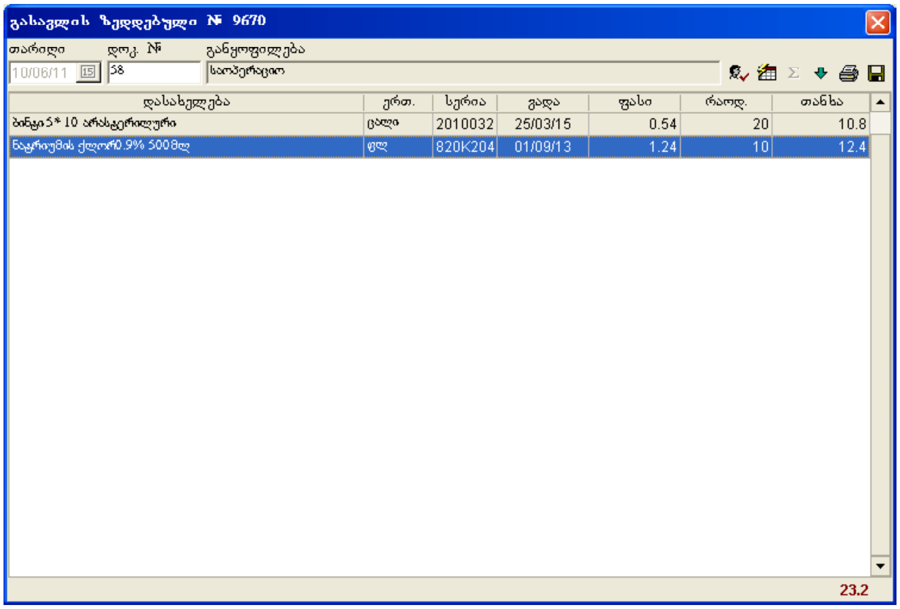

sur. 11.7. gasavlis zeddebuli

sawyisi naSTebisaTvis (ix. 11.2.5).

2. programis me-15 da ufro maRal modifikaciebSi Tu dokumentis #-is bolo 4 simboloa "[-P]", maSin es zeddebuli emateba damkveTis naSTs maSinac ki, roca zeddebulis TariRi sawyisi naSTebis aTvlis TariRze naklebia.

ganyofileba - `klinikis~ ganyofileba/damkveTi (SeiZleba iyos sxva dawesebulebac), romelsac gaaqvs `medikamentebi~ afTiaqidan. Rilakze an ganyofilebis velze orjer daklikebiT gaxsnil angariSTa gegmaSi avarCioT sasurveli damkveTi da mis dasaxelebaze orjer daklikebiT an klaviSiT Enter damkveTis dasaxeleba Cajdeba aRniSnul velSi;

SeniSvna. afTiaqidan `medikamentebis~ Camowerisas damkveTebSi unda avarCioT Sesabamisi indeqsi, romelsac sasurvelia erqvas `Camoweruli medikamentebi~.

3. fanjris qveda nawilSi mdebare cxrilSi SevadginoT gasacemi an Camosaweri `medikamentebis~ CamonaTvali. cxrilSi monacemebis xeliT Setana dablokilia. `medikamentis~ dasaxeleba unda davamatoT afTiaqis naSTidan, romelic SegviZlia gavxsnaT Rilakit an klaviSiT Ins (sur. 11.8). gaxsnili fanjara gviCvenebs TariRis velis mniSvnelobis Sesabamis naSTs (swored am mizeziT iTiSeba TariRis veli zeddebulSi Canaweris arsebobis SemTxvevaSi). movZebnoT sasurveli `medikamenti~ dasaxelebis pirveli simbolos Sesabamis klaviSze daWeriT an kombinacia Ctrl+Ins-iT gaxsnili gadasvlis fanjriT da masze orjer

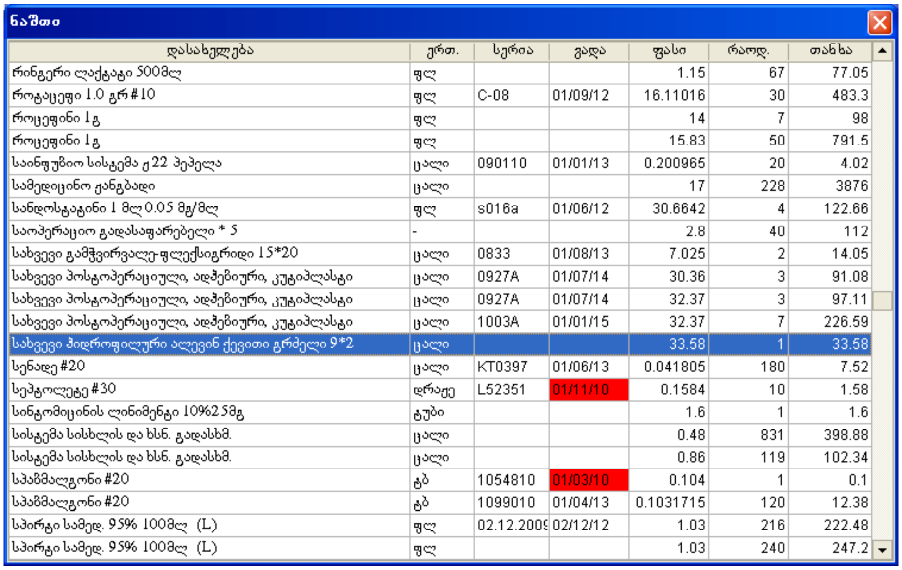

დასახელება	ერთ.	სერია	ვადა	ფასი	რაოდ.	თანხა
რინგერი ლაქტატი 500მლ	ფლ			1.15	67	77.05
როტაცეფი 1.0 გრ #10	ფლ	C-08	01/09/12	16.11016	30	483.3
როცეფინი 1გ	ფლ			14	7	98
როცეფინი 1გ	ფლ			15.83	50	791.5
საინფუზიო სისტემა ქ22 პეპელა	ცალი	090110	01/01/13	0.200965	20	4.02
სამედიცინო ჟანგბადი	ცალი			17	228	3876
სანდოსტატინი 1 მლ 0.05 მგ/მლ	ფლ	s016a	01/06/12	30.6642	4	122.66
საოპერაციო გადასაფარებელი * 5	-			2.8	40	112
სახვევი გამჭვირვალე-ფლექსიგრიდი 15*20	ცალი	0833	01/08/13	7.025	2	14.05
სახვევი პოსტოპერაციული, ადჰეზიური, კუტიპლასტი	ცალი	0927A	01/07/14	30.36	3	91.08
სახვევი პოსტოპერაციული, ადჰეზიური, კუტიპლასტი	ცალი	0927A	01/07/14	32.37	3	97.11
სახვევი პოსტოპერაციული, ადჰეზიური, კუტიპლასტი	ცალი	1003A	01/01/15	32.37	7	226.59
სახვევი ჰიდროფილური ალევინ ქევითი გრძელი 9*2	ცალი			33.58	1	33.58
სენადე #20	ცალი	KT0397	01/06/13	0.041805	180	7.52
სეპტოლეტე #30	დრაჟე	L52351	01/11/10	0.1584	10	1.58
სინტომიცინის ლინიმენტი 10%25მგ	ტუბი			1.6	1	1.6
სისტემა სისხლის და ხსნ. გადასხმ.	ცალი			0.48	831	398.88
სისტემა სისხლის და ხსნ. გადასხმ.	ცალი			0.86	119	102.34
სპაზმალგონი #20	ტბ	1054810	01/03/10	0.104	1	0.1
სპაზმალგონი #20	ტბ	1099010	01/04/13	0.1031715	120	12.38
სპირტი სამედ. 95% 100მლ (L)	ფლ	02.12.2009	02/12/12	1.03	216	222.48
სპირტი სამედ. 95% 100მლ (L)	ფლ			1.03	240	247.2

sur. 11.8. gasavlis zeddebulidan gaxsnili afTiaqis naSTi

daklikebiT an Enter-ze daWeriT gaxsnili fanjris (sur. 11.9) marcxena velSi mivuTiToT gasacemi/Camosaweri raodenoba. Tu gvsurs mivuTiToT wili arCeuli `medikamentis~ erTeulis Sesabamisi numerusidan (mag. 30ml-i 100 ml-iani flakonidan), maSin marcxena velSi mivuTiToT wili, xolo marjvenaSi numerusi. davaWiroT klaviSze Enter an Rilakze da `medikamenti~ daemateba zeddebuls.

SeniSvna. rogorc 11.2-is dasawyisSi avRniSneT naSTSi erTidaigive `medikamenti~ SeiZleba ramdenime striqoniT iyos warmodgenili Tu maT gansxvavebuli identifikatorebi aqvT (mag: fasi). Tu moniSnul poziciaze sakmarisi raodenoba ar aris, maSin darCenili raodenoba sxva poziciebidan unda gavitanoT.

naSTis fanjara gaxsnisas asaxavs arahumanitarul `medikamentebs~ (ix. 11.1.1) l formiT. Tu gvsurs humanitarul `medikamentebze~ gadasvla an naSTis II-III formiT warmodgena, maSin visargebloT konteqsturi menius Sesabamisi punqtebiT. imisdamiuxedavad Tu romeli forma gvaqvs arCeuli, `medikamenti~ zeddebulSi mainc l formiT (minimaluri erTeuliT) Cajdeba.

SeniSvna. naSTis amobeWdva SesaZlebelia kombinaciiT Ctrl+P.

4. zeddebulSi dasaxelebiT ZebnisaTvis SegviZlia gamoviyenoT gadasvlis Rilaki, xolo amobeWdvisaTvis - Rilaki .

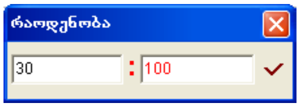

sur. 11.9. gasacemi raodenoba (naSTidan)

გასავლის ზედდებული № 2011 **18/02/11**

განყოფილება: განყოფილება

"კლინიკის" აფთიაქი

საქონლის დასახელება	ერთ.	სერია	ფასი	რაოდ.	თანხა
ცეფამედი 1.0 ერ #10	ფლ	096577	8.6969533	20	173.939
ბახილა ლურჯი 40x15x0.025cm	წყვილი		0.14	50	7
ლეიკოპლ. 5სმ*500სმ	ცალი		1.76	5	8.8
რინგერი 500მლ	ფლ		2	28	56
ნატრიუმის ქლორ.0.9% 500მლ (ლიქე)	ცალი		1	20	20
დიმედროლი 1% 1მლ #10	ამპ		0.09	10	0.9
ლიდოკაინი 2% 2მლ #10	ამპ	136092010	0.0759515	20	1.519
ანალგინი 5% 2მლ #10	ამპ	160092010	0.136002	10	1.36
დიკლაკი 75მგ/3მლ #5	ამპ	AW3936	1.699425	10	16.994
კეტოროლაკი-წითელი A3% 1მლ #10	ამპ	010710	0.6505045	30	19.515
კლოდიფენი 75 მგ/3მლ #5	ამპ	1001728	1.319004	15	19.785
პრედნიზოლონი 25მგ/1მლ #3	ამპ		0.68666666	9	6.18
მეტრიდი 500მგ/100მლ	ფლ		1.1	10	11
სისტემა სისხლის და ხსნ. გადასხმ.	ცალი		0.48	20	9.6
ბინტი 7*14 არასტერილური	ცალი		0.68	3	2.04
ბავშვის ჰიგიენური შეწარი	შეკვრა		0.85	10	8.5
შპრიცი ინსულინის 1მლ	ცალი		0.15	10	1.5
ფოლეის კათეტერი ორ არხიანი 18 Fr	ცალი		1.1	8	8.8
223 1001 1 შარდმიმღები სტერილური B3 2000 მლ 90სმ	ცალი		0.65	10	6.5
სპირტი სამედ. 95% 100მლ (L)	ფლ	02.12.2009	1.03	2	2.06
ბამბა 50გ (იმპ)	ც		0.41	1	0.41
ლატექსის ა/სტ სამედ. ხელთ. ზომა M #100	წყ		0.135	100	13.5
შპრიცი ერთჯ. 10მლ წითელი A	ცალი	231	0.1615	30	4.845
შპრიცი ერთჯ. 5 მლ წითელი A	ცალი		0.085	30	2.55
შპრიცი ერთჯ. სამკომპ 3 მლ ჩამკეტით	ცალი		0.1013	30	3.039
					406.337

გასცა: ____________ **მიიღო:** ____________

გასავლის ზედდებული № 2011 **18/02/11**

განყოფილება: განყოფილება

"კლინიკის" აფთიაქი

საქონლის დასახელება	ერთ.	სერია	ფასი	რაოდ.	თანხა
ცეფამედი 1.0 ერ #10	ფლ	096577	8.6969533	20	173.939
ბახილა ლურჯი 40x15x0.025cm	წყვილი		0.14	50	7
ლეიკოპლ. 5სმ*500სმ	ცალი		1.76	5	8.8
რინგერი 500მლ	ფლ		2	28	56
ნატრიუმის ქლორ.0.9% 500მლ (ლიქე)	ცალი		1	20	20
დიმედროლი 1% 1მლ #10	ამპ		0.09	10	0.9
ლიდოკაინი 2% 2მლ #10	ამპ	136092010	0.0759515	20	1.519
ანალგინი 5% 2მლ #10	ამპ	160092010	0.136002	10	1.36
დიკლაკი 75მგ/3მლ #5	ამპ	AW3936	1.699425	10	16.994
კეტოროლაკი-წითელი A3% 1მლ #10	ამპ	010710	0.6505045	30	19.515
კლოდიფენი 75 მგ/3მლ #5	ამპ	1001728	1.319004	15	19.785
პრედნიზოლონი 25მგ/1მლ #3	ამპ		0.68666666	9	6.18
მეტრიდი 500მგ/100მლ	ფლ		1.1	10	11
სისტემა სისხლის და ხსნ. გადასხმ.	ცალი		0.48	20	9.6
ბინტი 7*14 არასტერილური	ცალი		0.68	3	2.04
ბავშვის ჰიგიენური შეწარი	შეკვრა		0.85	10	8.5
შპრიცი ინსულინის 1მლ	ცალი		0.15	10	1.5
ფოლეის კათეტერი ორ არხიანი 18 Fr	ცალი		1.1	8	8.8
223 1001 1 შარდმიმღები სტერილური B3 2000 მლ 90სმ	ცალი		0.65	10	6.5
სპირტი სამედ. 95% 100მლ (L)	ფლ	02.12.2009	1.03	2	2.06
ბამბა 50გ (იმპ)	ც		0.41	1	0.41
ლატექსის ა/სტ სამედ. ხელთ. ზომა M #100	წყ		0.135	100	13.5
შპრიცი ერთჯ. 10მლ წითელი A	ცალი	231	0.1615	30	4.845
შპრიცი ერთჯ. 5 მლ წითელი A	ცალი		0.085	30	2.55
შპრიცი ერთჯ. სამკომპ 3 მლ ჩამკეტით	ცალი		0.1013	30	3.039
					406.337

გასცა: ____________ **მიიღო:** ____________

sur. 11.10. gasavlis zeddebulis sabeWdi forma

*SeniSvna. zeddebulis kolontitulSi arsebuli afTiaqis dasaxeleba (`klinikis~ afTiaqi) mibmulia failze **C:\Medser\sp\Afds** (ix. C.1).*

SeniSvna. gasavlis zeddebulis amobeWdva (sur. 11.10) mkacrad rekomendirebulia! xelmowerili zeddebulis erTi nawili rCeba afTiaqs, xolo meore - ganyofilebis/damkveTis pasuxismgebel pirs (ufros meddas).

5. zeddebulis Sesanaxad davaklikoT Rilakze (klaviSi F4) da damowmebis SetyobinebaSi davaklikoT CvenTvis sasurvel Rilakze.

11.2.3. gadatana

gadatanis operaciis daxmarebiT SesaZlebelia `medikamentebis~ damkveTebs Soris urTierTgadacema, ganyofilebidan Camowera da xarjSi gadatana.

davaklikoT afTiaqis modulis mTavari fanjris instrumentebis panelis Rilakze. gaixsneba gadatanis zeddebulis fanjara (sur. 11.11), romelic gasavlis zeddebulis fanjris (ix. 11.2.2) analogiuria. gasavlis zeddebulisagan gansxvavebiT unda mivuTiToT gamcem-mimRebi ganyofilebebi angariSTa gegmidan, romelic ixsneba Sesabamis velze orjer daklikebiT an Rilakze daklikebiT (am SemTxvevaSi winaswar unda iyos gaaqtiurebuli Sesabamisi veli masSi erTxel daklikebiT).

SeniSvna 1. ganyofilebidan `medikamentebis~ Camowerisas mimReb velSi unda

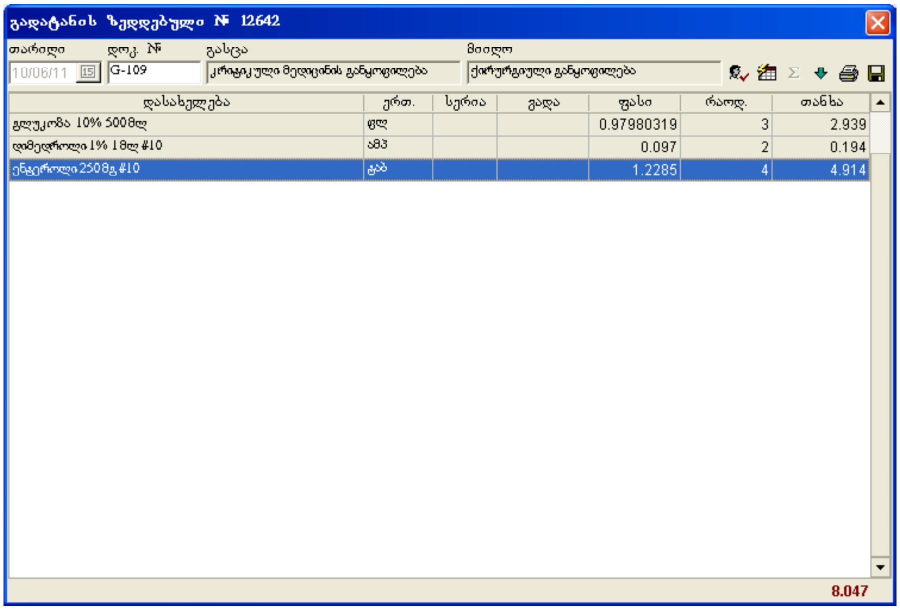

sur. 11.11. gadatanis zeddebuli

mivuTiToT indeqsi `Camowerili medikamentebi~, xolo xarjSi gasatareblad - indeqsi `xarji~.

SeniSvna 2. `medikamentebis~ ganyofilebis xarjSi gadatana rogorc wesi aucilebelia im SemTxvevebSi, rodesac SeuZlebelia TiToeul pacientze xarjis aRricxva ganyofilebis specifiurobis gamo (mag. laboratoria) an `medikamentis~ specifiurobis gamo (mag. sadezinfeqcio xsnarebi, wveTebi).

SeniSvna 3. Tu programis momxmareblis uflebebSi (ix. 16.4) gawerilia konkretuli damkveTis angariSis nomeri, maSin velSi gasca avtomaturad Cajdeba es damkveTi da mas momxmarebeli ver Secvlis. programis me-9 modifikaciaSi am SemTxvevaSi velSi miiRo avtomaturad jdeba `xarji~ anu momxmarebeli SeZlebs mxolod Tavisi angariSidan xarjSi gadatanas.

11.2.4. angariSze miReba

angariSze miRebis operaciis gamoyenebiT SesaZlebelia ganyofilebam/damkveTma ganaxorcielos `medikamentebis~ miReba afTiaqisgan damoukideblad. es operacia xelmisawvdomia programis me-7 modifikaciaSi.

davaklikoT afTiaqis modulis mTavari fanjris instrumentebis panelis Rilakze. gaixsneba gadatanis zeddebulis fanjara (sur. 11.11), romelSic veli gasca dabloki lia da unda mivuTiToT mxolod mimRebi ganyofileba. naSTis fanjaraSi nacvlad afTiaqis naSTisa asaxuli iqneba afTiaqis mier miRebuli yvela `medikamenti~. sxvamxriv angariSze miRebis operacia gacemisa (ix. 11.2.2) da gadatanis (ix. 11.2.3) operaciebis analogiuria.

SeniSvna. Tu programis momxmareblis uflebebSi (ix. 16.4) gawerilia konkretuli damkveTis angariSis nomeri, maSin velSi miiRo avtomaturad Cajdeba es damkveTi anu momxmarebeli SeZlebs mxolod Tavis angariSze miRebas.

11.2.5. sawyisi naSTebi

`medikamentebis~ aRricxvis dawyebis momentSi `klinikis~ afTiaqsa da ganyofilebebSi arsebuli `medikamentebis~ maragebi (arsebobis SemTxvevaSi) programaSi unda dafiqsirdes sawyis naSTebad.

afTiaqis sawyisi naSTi fiqsirdeba Semosavlis zeddebulis (ix. 11.2.1) saxiT, romlis TariRis velSi miTiTebuli unda iyos naSTis dafiqsirebis TariRi, xolo momwodeblis velSi - `naSTi~.

ganyofilebebis naSTebi unda dafiqsirdes erTidaimave TariRisaTvis. naSTis dafiqsirebis TariRi gawerili unda iyos programis globalur parametrebSi (ix. 16.3.1).

SeniSvna. programis me-15 da ufro maRal modifikaciebSi SesaZlebelia ganyofilebaTa erTi jgufisaTvis gvqondes naSTis dafiqsirebis erTi TariRi, meore jgufisaTvis ki meore TariRi. am SemTxvevaSi globalur parametrebSi unda gaiweros maqsimaluri TariRi (vTqvaT es aris meore TariRi) da pirveli jgufis ganyofilebebze arsebul gasavlis zeddebulebSi, romlebic Sedgenilia pirveli TariRidan meore TariRis CaTvliT, dokumentis nomers boloSi unda mieweros "[-P]".

ganyofilebis naSTis dafiqsirdebisaTvis saWiroa:

1. davafiqsiroT Semosavlis zeddebuli, romlis TariRis velis mniS-vneloba naklebi an toli unda iyos naSTis dafiqsirebis TariRze, dokumentis nomris bolo sami simboloa "-GN" da momwodebelSi miTiTebulia `naSTi~.

2. davafiqsiroT gasavlis zeddebuli, romlis TariRis velis mniS-vneloba Sesabamisi Semosavlis zeddebulis TariRis tolia, dokumentis nomeria "GN" da ganyofilebis velSi miTiTebulia ganyofileba, romlis naSTsac vafiqsirebT.

SeniSvna 1. naSTis dafiqsirebis TariRamde (CaTvliT) ganyofilebaze gacemuli `medikamentebi~ mis naSTSi ar aisaxeba.

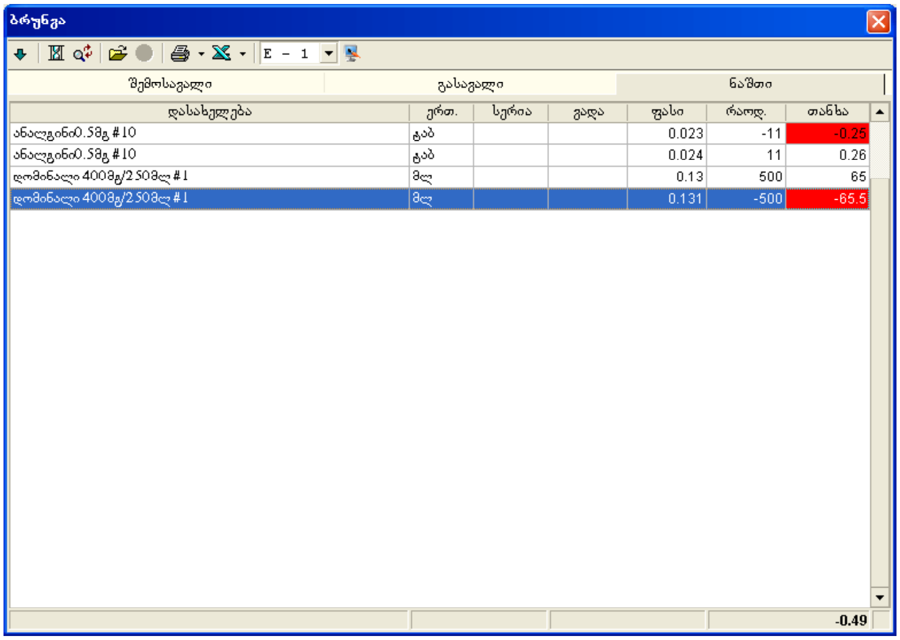

sur. 11.12. miReba-gacemaSi gansxvavebuli fasebiT dafiqsirebuli `medikamentebi~

SeniSvna 2. naSTebis dafiqsirebis sisworis gadasamowmeblad saWiroa:

1. gavxsnaT zeddebulebis Jurnali (ix. 11.3.1). gamoviZaxoT filtri (ix. 11.3.2). velSi dok. # mivuTiToT “%GN%“. diaxze daWeris Semdeg gamotanili iqneba sawyisi naSTebisaTvis Sedgenili Semosavlisa da gasavlis zeddebulebi. maTi jami unda iyos 0.

2. gavxsnaT afTiaqis brunva (ix. 11.4.1). gamoviZaxoT filtri (ix. 11.4.3). velSi dok. # mivuTiToT “%GN%“. diaxze daWeris Semdeg naSTi unda iyos carieli. Secdomis arsebobis SemTxvevaSi (sur. 11.12) naSTSi aisaxeba medikamenti, romlis Semosaval-gasavlis monacemebi erTmaneTs ar emTxveva.

SeniSvna 3. sawyisi naSTebis dafiqsirebisas rekomendirebulia:

1. jer dafiqsirdes ganyofilebaTa naSTebi da Semdeg afTiaqis naSTi.

2. ganyofilebaTa naSTebis dafiqsirebisas jer unda dafiqsirdes erTi ganyofilebis miReba-gacemis zeddebulebi, Semdeg meoresi da a.S. Tu ase moviqceviT maSin gacemis zeddebulSi afTiaqis naSTSi gamoCndeba mxolod am ganyofilebisaTvis Sedgenili miRebis zeddebulis `medikamentebi~ da SegviZlia naSTSi arsebuli yvela `medikamenti~ CavyaroT zeddebulSi. igive efeqti miiReba Tu sxvadasxva ganyofilebebis Sesabamis miRebis zeddebulebs (Tundac erTdroulad) davafiqsirebT sxvadasxva TariRiT (romelic naklebia naSTis dafiqsirebis TariRze) da gacemebs gavakeTebT rigrigobiT TariRebis zrdis TanmimdevrobiT.

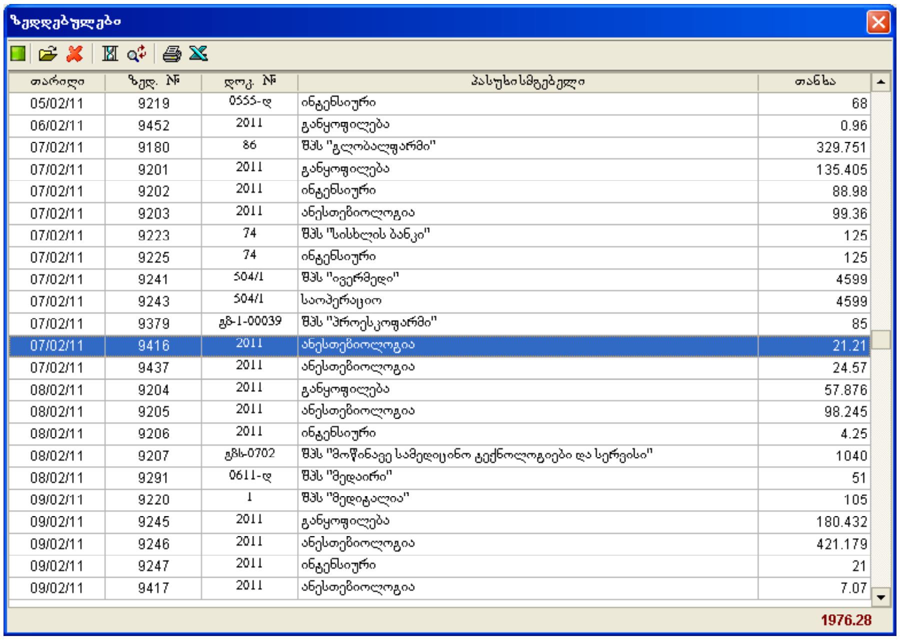
ზედდებულები

თარიღი	ზედ. №	დოკ. №	პასუხისმგებელი	თანხა
05/02/11	9219	0555-დ	ინტენსიური	68
06/02/11	9452	2011	განყოფილება	0.96
07/02/11	9180	86	შპს "გლობალფარმი"	329.751
07/02/11	9201	2011	განყოფილება	135.405
07/02/11	9202	2011	ინტენსიური	88.98
07/02/11	9203	2011	ანესთეზიოლოგია	99.36
07/02/11	9223	74	შპს "სისხლის ბანკი"	125
07/02/11	9225	74	ინტენსიური	125
07/02/11	9241	504/1	შპს "ივერმედი"	4599
07/02/11	9243	504/1	საოპერაციო	4599
07/02/11	9379	გზ-1-00039	შპს "პროესკოფარმი"	85
07/02/11	9416	2011	ანესთეზიოლოგია	21.21
07/02/11	9437	2011	ანესთეზიოლოგია	24.57
08/02/11	9204	2011	განყოფილება	57.876
08/02/11	9205	2011	ანესთეზიოლოგია	98.245
08/02/11	9206	2011	ინტენსიური	4.25
08/02/11	9207	გზს-0702	შპს "მოწინავე სამედიცინო ტექნოლოგიები და სერვისი"	1040
08/02/11	9291	0611-დ	შპს "მედაირი"	51
09/02/11	9220	1	შპს "მედიტალია"	105
09/02/11	9245	2011	განყოფილება	180.432
09/02/11	9246	2011	ანესთეზიოლოგია	421.179
09/02/11	9247	2011	ინტენსიური	21
09/02/11	9417	2011	ანესთეზიოლოგია	7.07
				1976.28

sur. 11.13. zeddebulebis Jurnali

11.3. zeddebulebze muSaoba

afTiaqis operaciebis Sedegad Seqmnil zeddebulebs programa aregistrirebs zeddebulebis JurnalSi. Jurnalis funqciebis daxmarebiT SesaZlebelia zeddebulebis redaqtireba, waSla, Zebna sxvadasxva parametrebiT da analizi.

11.3.1. zeddebulebis Jurnali

zeddebulebis Jurnali (sur. 11.13) ixsneba afTiaqis modulis mTavari fanjris RilakiT. Jurnalis instrumentebis paneli moicavs Semdeg Rilakebs:

- dajgufeba. filtraciis Semdeg naerTi monacemebis gamotana

- zeddebulis gaxsna **[Pm: -84-/-85- an -45-/-50-]**

- zeddebulis waSla **[Pm: -84-/-85- da -45-/-50-]**

- filtri. Jurnalis gafiltvra sxvadasxva monacemebiT

- aRdgena. Jurnalis yvela Canaweris gamotana

- beWdva

- Excel-Si eqsporti

SeniSvna. Tu programis momxmareblis uflebebSi (ix. 16.4) gawerilia konkretuli damkveTis angariSis nomeri, maSin aRdgenis Rilaki gaiTiSeba da momxmareblis filtris daxmarebiT (ix. 11.3.2) SeZlebs mxolod Tavis zeddebulebze muSaobas.

JurnalSi warmodgenilia Semdegi monacemebi: zeddebulis Seqmnis TariRi, zeddebulis # (programuli), dokumentis #, pasuxismgebeli (momwodebeli, damkveTi an gasca=>miiRo) da zeddebulis jamuri Tanxa. JurnalSi gamotanili zeddebulebis Tanxebis jami aisaxeba fanjris marjvena qveda kuTxeSi.

SeniSvna. Tu Jurnali dafiltrulia `medikamentis~ identifikatorebiT, maSin Tanxis velSi aisaxeba zeddebulSi Semavali Sesabamisi `medikamentebis~ Tanxebis jami.

11.3.2. filtri

Jurnalis filtris daxmarebiT SesaZlebelia zeddebulebis Zebna sxvadasxva parametrebiT (sur. 11.14).

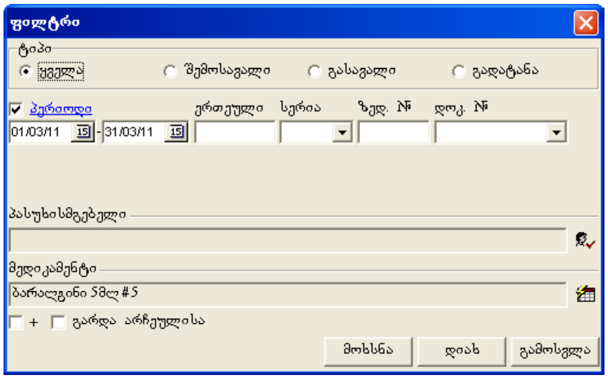

sur. 11.14. zeddebulebis Jurnalis filtri

1. tipi - zeddebulis tipi: yvela - nebismieri zeddebuli (tipi filtraciaSi monawileobas ar miiRebs), Semosavali - mxolod Semosavlis zeddebulebi, gasavali - mxolod gasavlis zeddebulebi, gadatana - mxolod gadatanis zeddebulebi.

2. periodi - zeddebulebi, romelTa Sedgenis TariRi jdeba miTiTebul periodSi - metia an tolia pirveli velis mniSvnelobaze da naklebia an tolia meore velis mniSvnelobaze. am parametriT filtraciisaTvis saWiroa periodis Sesabamisi alamis CarTva.

SeniSvna. Tu gvsurs konkretuli TariRis zeddebulebis moZebna, maSin periodis orive velSi erTidaigive TariRi unda SevitanoT.

3. erTeuli - zeddebulebi, romelTa Semadgeneli erTi `medikamenti~ mainc erTeuliT Seesabameba miTiTebul mniSvnelobas.

4. seria - zeddebulebi, romelTa Semadgeneli erTi `medikamenti~ mainc seriiT Seesabameba miTiTebul mniSvnelobas. programis me-15 modifikaciaSi SegviZlia amovirCioT am velis mniSvnelobebi:

[^HUB] - Cveulebrivi `medikamentebi~

[H+U] - humanitaruli da usasyidlo `medikamentebi~

[^HU] - Cveulebrivi da sabiujeto `medikamentebi~

H% - humanitaruli `medikamentebi~

U% - usasyidlo `medikamentebi~

B% - sabiujeto `medikamentebi~.

5. zed. # - konkretuli programuli nomris mqone zeddebuli.

6. dok. # - zeddebulebi, romelTa nomeri Seesabameba miTiTebul mniSvnelobas. Tu amovarCevT am velis mniSvnelobas %GN%, maSin gamotanili iqneba ganyofilebaTa sawyisi naSTebis Sesabamisi zeddebulebi (ix. 11.2.5).

7. pasuxismgebeli - miTiTebuli pasuxismgeblis Sesabamisi zeddebulebi.

miTiTebis Semdeg: Semosavlis zeddebulebisaTvis momwodebeli, gasavlis zeddebulebisaTvis ganyofileba, gadatanis zeddebulebisaTvis ki gamcemmimRebi ganyofilebebi. mniSvneloba unda avarCioT velze orjer daklikebiT an Rilakze daklkebiT gaxsnili angariSTa gegmidan.

8. medikamenti - (sawyobis modulSi saqoneli) zeddebulebi, romelTa Semadgeneli erTi `medikamenti~ mainc dasaxelebiT Seesabameba miTiTebul mniSvnelobas. `medikamenti~ unda avarCioT velze orjer daklikebiT an Rilakze daklikebiT gaxsnili angariSTa gegmidan. Tu gvsurs mivuTiTiT ramdenime `medikamenti~, maSin meore da Semdgomi `medikamentis~ arCevis win CavrToT alami **+.** Tu CavrTavT alams **garda arCeulisa**, maSin moZebnili iqneba zeddebulebi, romelTa SemadgenlobaSi Semavali arcerTi `medikamenti~ ar Seesabameba miTiTebul mniSvnelobas.

SeniSvna. angariSTa gegmidan Sesabamis velSi angariSis an qveangariSis Casasmelad saWiroa movniSnoT angariSi/qveangariSi da davaklikoT Rilakze.

11.3.3. dajgufeba. naerTi monacemebi

dajgufebis funqciis gamoyenebiT SesaZlebelia sxvadasxva parametrebis Sesabamisi zeddebulebis naerTi formis miReba, romelSic zeddebulebis jamuri Tanxebi dajamebuli iqneba pasuxismgeblebis mixedviT: Semosavlis zeddebulebi - momwodeblebis mixedviT (sur. 11.15), gasavlis zeddebulebi - ganyofilebebis/damkveTebis mixedviT (sur. 11.16), gadatanis zeddebulebi - gamcemi ganyofilebebis mixedviT.

naerTi formis misaRebad saWiroa zeddebulebis filtraciamde (filtris gaxsnamde an aRdgenis Rilakze daklikebamde) CavrToT instrumentebis panelze mdebare dajgufebis alami (ix. 11.3.1).

SeniSvna. dajgufebis reJimSi Jurnalis velebSi TariRi, zed. # da dok. #, gamotanili iqneba 1-ebi, radganac es velebi am reJimSi ufunqcioa. dajgufebis reJimSi aseve ufunqcioa redaqtirebisa da waSlis Rilakebi (ix. 11.3.1)

11.3.4. zeddebulis redaqtireba da waSla

zeddebulis redaqtirebis an waSlisaTvis saWiroa:

1. movniSnoT sasurveli zeddebuli;
2. wasaSlelad davaklikoT Rilakze ;
3. redaqtirebisaTvis orjer davaklikoT zeddebulze an davaklikoT Rilakze , gaxsnil fanjaraSi SevitanoT sasurveli cvlilebebi da zeddebuli SevinaxoT **[Pm: -45- da -84-]**.

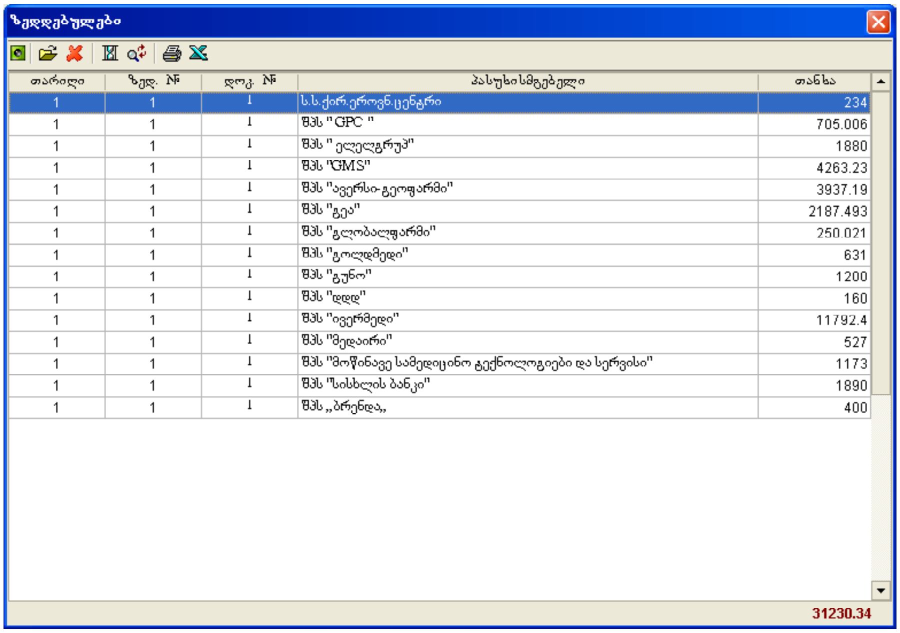

sur. 11.15. Semosavlis zeddebulebis naerTi forma momwodeblebis mixedviT

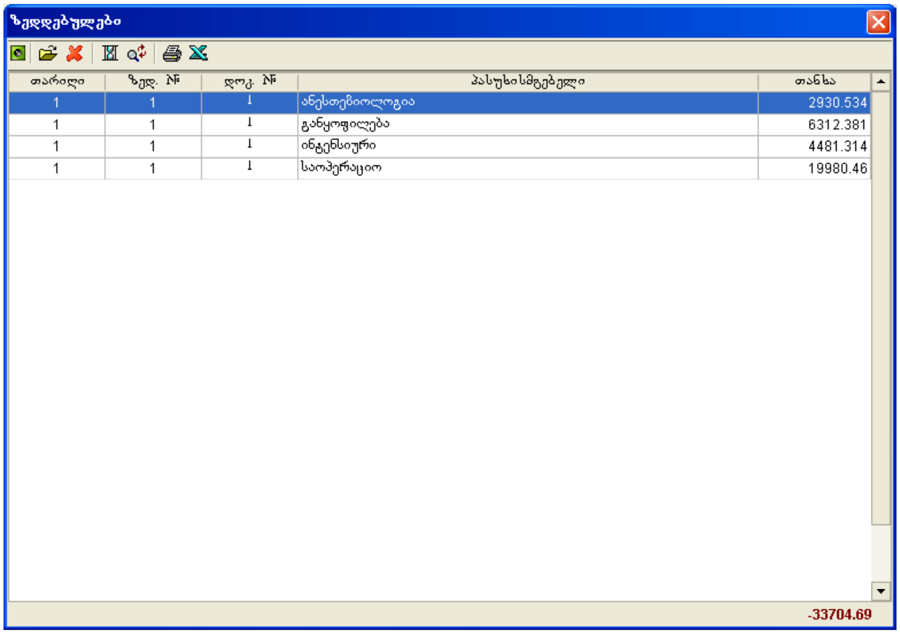

sur. 11.16. gasavlis zeddebulebis naerTi forma ganyofilebebis mixedviT

11.4. brunva

am punqtSi ganxiluli iqneba `medikamentebis~ moZraobasTan dakavSirebuli sakiTxebi: sawyisi da saboloo naSTebi miTiTebuli periodisaTvis, Semosaval-gasavali miTiTebul periodSi, `medikamentis~ Semosavlisa da gasavlis detalizacia (afTiaqSi ganyofilebebis doneze, ganyofilebaSi - pacientebis doneze), Semosavlisa da gasavlis naerTi monacemebi.

aseve ganvixilavT pacientebze Setanili `medikamentebis~ (ix. 4.2) dacvisa da wliuri arqivis Seqmnisas (ix. 16.5) axal bazaSi naSTebis gadatanis sakiTxebs.

11.4.1. afTiaqis/sawyobis brunvis fanjris elementebi

afTiaqis brunva (sur. 11.17) ixsneba afTiaqis modulis mTavari fanjris Rilakit. misi instrumentebis paneli moicavs Semdeg Rilakebs:

- gadasvla. eZebs cxrilis gaaqtiurebul gverdze (ix. qvemoT)
- filtri. monacemebis filtracia sxvadasxva parametrebiT (ix. 11.4.3)
- aRdgena. mTliani Semosaval-gasavali da maTi sxvaoba (saboloo naSTi)
- gaSla. TiToeuli poziciis detaluri gaSla (ix. 11.4.4)
- dajgufeba. Semosavlis dajgufeba momwodeblebis mixedviT da gasavlis dajgufeba ganyofilebebis/damkveTebis mixedviT (ix. 11.4.5)
- beWdva (ix. 11.4.6)
- gaaqtiurebuli gverdis Excel-Si eqsporti
- E - 1 - forma. brunvis sxvadasxva erTeulebSi warmodgena (ix. 11.4.7)
- gaxarjulis naSTSi asaxva. Tu monacemebis dafiltvramde CavrTavT am Rilaks, maSin naSTSi aisaxeba ganulebuli `medikamentebic~.

instrumentebis panelis Semdeg mdebareobs cxrili, romelic Sedgeba oTxi gverdisagan, Tu filtraciaSi (ix. 11.4.3) monawileobs periodi da Sedgeba sami gverdisagan (sur. 11.12), Tu filtraciaSi ar monawileobs periodi an davaklkebT aRdgenis Rilaks. es gverdebia:

1. Zveli naSTi - naSTi filtrSi miTiTebuli periodis dasawyisisaTvis. es gverdi ekranze aisaxeba mxolod periodiT filtraciisas

2. Semosavali - Semosavali filtrSi miTiTebul periodSi an mTliani

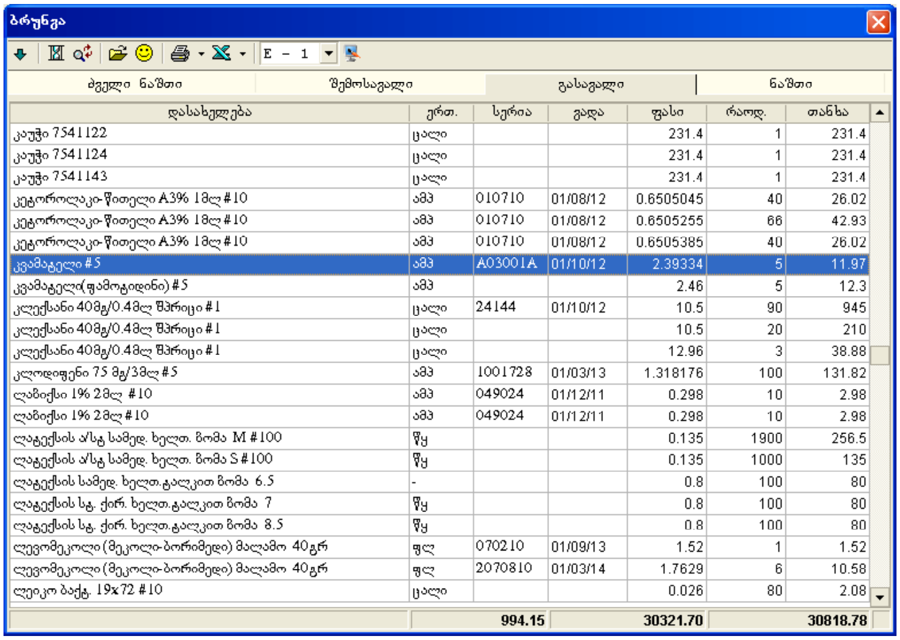

დასახელება	ერთ.	სერია	ვადა	ფასი	რაოდ.	თანხა
კაუჭი 7541122	ცალი			231.4	1	231.4
კაუჭი 7541124	ცალი			231.4	1	231.4
კაუჭი 7541143	ცალი			231.4	1	231.4
კეტოროლაკი-წითელი A3% 1მლ #10	ამპ	010710	01/08/12	0.6505045	40	26.02
კეტოროლაკი-წითელი A3% 1მლ #10	ამპ	010710	01/08/12	0.6505255	66	42.93
კეტოროლაკი-წითელი A3% 1მლ #10	ამპ	010710	01/08/12	0.6505385	40	26.02
კვამატელი #5	ამპ	A03001A	01/10/12	2.39334	5	11.97
კვამატელი(ფამოტიდინი) #5	ამპ			2.46	5	12.3
კლექსანი 40მგ/0.4მლ შპრიცი #1	ცალი	24144	01/10/12	10.5	90	945
კლექსანი 40მგ/0.4მლ შპრიცი #1	ცალი			10.5	20	210
კლექსანი 40მგ/0.4მლ შპრიცი #1	ცალი			12.96	3	38.88
კლოდიფენი 75 მგ/3მლ #5	ამპ	1001728	01/03/13	1.318176	100	131.82
ლაზიქსი 1% 2მლ #10	ამპ	049024	01/12/11	0.298	10	2.98
ლაზიქსი 1% 2მლ #10	ამპ	049024	01/12/11	0.298	10	2.98
ლატექსის ა/სტ სამედ. ხელთ. ზომა M #100	წყ			0.135	1900	256.5
ლატექსის ა/სტ სამედ. ხელთ. ზომა S #100	წყ			0.135	1000	135
ლატექსის სამედ. ხელთ.ტალკით ზომა 6.5	-			0.8	100	80
ლატექსის სტ. ქირ. ხელთ.ტალკით ზომა 7	წყ			0.8	100	80
ლატექსის სტ. ქირ. ხელთ.ტალკით ზომა 8.5	წყ			0.8	100	80
ლევომეკოლი (მეკოლი-ბორიმედი) მალამო 40გრ	ფლ	070210	01/09/13	1.52	1	1.52
ლევომეკოლი (მეკოლი-ბორიმედი) მალამო 40გრ	ფლ	2070810	01/03/14	1.7629	6	10.58
ლეიკო ბაქტ. 19x72 #10	ცალი			0.026	80	2.08
		994.15		**30321.70**		**30818.78**

sur. 11.17. afTiaqis brunva. gverdi **gasavali**

Semosavali (Tu davaklikebT aRdgenis Rilaks)

3. gasavali - gasavali filtrSi miTiTebul periodSi an mTliani gasavali (Tu davaklikebT aRdgenis Rilaks)

4. naSTi - naSTi filtrSi miTiTebuli periodis dasasrulisaTvis an saboloo naSTi - mTlian Semosavals daklebuli mTliani gasavali (Tu davaklikebT aRdgenis Rilaks).

filtraciiT monacemebis gamotanisas cxrili asaxavs `medikamentebs~ xuTive idenTifikatoriT filtrSi miTiTebuli parametrebis Sesabamisad. erTidaigive `medikamenti~ SeiZleba ramdenime striqoniT iyos warmodgenili Tu maT erTi an ramdenime gansxvavebuli identifikatori aqvT (mag: seria, fasi). Tumca rogorc qvemoT vnaxavT (ix. 11.4.3) SesaZlebelia aseTi `medikamentebis~ jamuri raodenobiTa da jamuri TanxiT gamotanac.

fanjris qveda nawilSi mdebare zoli gviCvenebs jamur monacemebs: Zvel naSTsa da naSTSi - Tanxebis jams, SemosavalSi - saSualo dRiur Semosavals, saSualo Tviur Semosavals da Tanxebis jams da gasavalSi - saSualo dRiur gasavals, saSualo Tviur gasavals da Tanxebis jams.

11.4.2. ganyofilebebis brunvis fanjris elementebi

ganyofilebebis brunva ixsneba afTiaqis modulis mTavari fanjris RilakiT. misi fanjris elementebi afTiaqis brunvis fanjris elementebis identuria. amitom qvemoT ganvixilavT mxolod gansxvavebul elementebs.

- dajgufeba. Semosavlis da gasavlis dajgufeba ganyofilebebis/damkveTebis mixedviT (ix. 11.4.5)
- dablokva. es Rilaki (iseve rogorc blokis moxsnis Rilaki) Cans mxolod afTiaqis modulis ganyofilebebis brunvaSi da irTveba filtriT ganyofilebebis/damkveTebis gasavlis gamotanisas **[Pm: -45- da -84-]**. masze daklikebiT filtriT gamotanili `medikamentebis~ is nawili, romlebic warmoadgenen pacientebze xarjvas, daiblokeba da maTi waSla pacientis xarjis furclebidan (Tundac istoria daublokavi iyos) (ix. 4.2, 16.1) blokis moxsnamde SeuZlebeli iqneba
- blokis moxsna. pacientebze xarjvaSi dablokil `medikamentebze~ blokis moxsna.

SeniSvna. naSTebSi (ix. 4.2, 11.2.2, 11.4.1, 11.4.2) Tanxis velSi wiTeli foniT gamoiyofa araTanmimdevruli operaciebis Sedegad daminusebuli `medikamentebi.~

11.4.3. filtri

filtris daxmarebiT SesaZlebelia sxvadasxva parametrebis Sesabamisi `medikamentebis~ brunvis daTvaliereba.

afTiaqis brunvis filtri zeddebulebis Jurnalis filtrisagan (sur. 11.14) gansxvavdeba mxolod ori detaliT:

1. tipi: yvela - yvela `medikamenti~. brunvis cxrilSi aisaxeba Semosavlis,gasavlisa da naSTis gverdebi. Tu am tipTan erTad arCeuli gvaqvs periodic, maSin damatebiT aisaxeba Zveli naSTis gverdic; Semosavali - afTiaqSi miRebuli `medikamnetebi~. brunvis cxrilSi aisaxeba mxolod Semosavlis gverdi; gasavali - afTiaqidan gasuli `medikamentebi~. brunvis cxrilSi aisaxeba mxolod gasavlis gverdi.

*SeniSvna. Tu filtrSi miTiTebulia mxolod tipi **yvela** da sxva arcerTi parametri ar aris arCeuli, maSin filtraciis Semdeg miviRebT mTlian Semosaval-gasavals da maT sxvaobas - saboloo naSTs.*

2. dajgufeba es Rilaki mdebareobs dok. #-is marjvniv. Tu cien

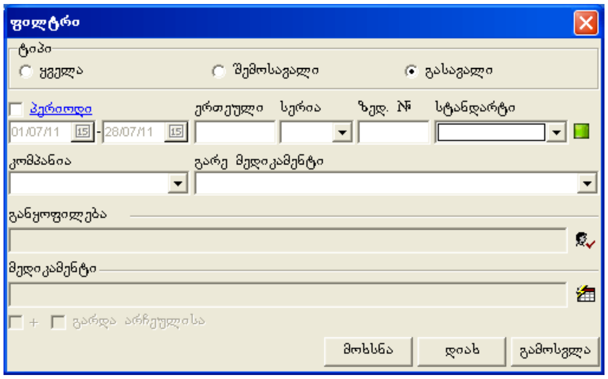

sur. 11.18. ganyofilebebis brunvis filtri

diaxze daWeramde amRilaks CavrTavT, maSin sxvadasxva seriis, vadisa da fasis mqone erTidaigive `medikamenti~ dajgufebuli saxiT aisaxeba brunvaSi da mis gverdiT miTiTebuli iqneba jamuri raodenoba da jamuri Tanxa.

ganyofilebebis brunvis filtrs (sur. 11.18) emateba ramdenime parametri.

1. tipi gadatana - gadatanis zeddebulebiT (ix. 11.2.3) ganyofilebebs Soris gadacemuli `medikamentebi~. brunvis cxrilSi aisaxeba mxolod gasavlis gverdi. am tipis arCevisas SegviZlia mivuTiToT mimRebgamcemi ganyofilebebi - orive erTdroulad an calk-calke.

magaliTad: Tu gvsurs vnaxoT ra `medikamentebi~ Camoweres ganyofilebebma, mimReb velSi mivuTiToT indeqsi `Camowerili medikamentebi~.

2. standarti - es parametri iseve rogorc qvemoT moyvanili parametrebi: kompania, gare medikamentebi da mimarTuleba, CairTveba Tu avarCevT tips **gasavali**. CamosaSleli siidan SegviZlia avarCioT am parametris Semdegi mniSvnelobebi:

Sida standarti, saxelmwifo standarti da umweoTa polisi - Sesabamisi standartiT gatarebul baraTebze (ix. 3.6) gaxarjuli `medikamentebi~.

dablokili da daublokavi - Sesabamisad, dablokili an daublokavi `medikamentebi~.

3. kompania - CamosaSleli siidan arCeuli sadazRvevo kompaniis pacientebze daxarjuli `medikamentebi~.

SeniSvna 1. yuradReba gavamaxviloT am parametris ramdenime mniSvnelobaze:

individualuri - dauzRvevel pacientebze daxarjuli `medikamentebi~;

moqalaqe - (me-15 modifikacia) samoqalaqo pacientebze daxarjuli `medikamentebi~;

klinika 45% da klinika 100% - daxarjuli `medikamentebi~ im pacientebze, romlebsac kompaniaSi miTiTebuli aqvT klinika da dazRvevis procentia Sesabamisad 45% an 100%;

klinika [/45%,100%] - daxarjuli `medikamentebi~ im pacientebze, romlebsac

kompaniaSi miTiTebuli aqvT klinika da dazRvevis procenti gansxvavdeba 45%-sa da 100%-sagan.

SeniSvna 2. es parametri iseve rogorc qvemoT moyvanili parametrebi: gare medikamentebi da mimarTuleba, xelmisawvdomia programis yvela modifikaciaSi garda me-9 modifikaciisa.

4. gare medikamenti - miTiTebuli gare medikamentis xarjva. SegviZlia gamoviyenoT parametris Semdegi ori mniSvnelobac: garda gare medikamentebisa - yvela `medikamentis~ xarjva garda gare medikamentebisa; mxolod gare medikamentebi - mxolod gare medikamentebis xarjva.

SeniSvna. gare medikamenti aris is `medikamenti~, romelic ganyofilebaSi xvdeba afTiaqis gverdis avliT. mag: Jangbadi da xSir SemTxvevaSi sisxlis komponentebi (ix. 15.6).

5. mimarTuleba - xarjvis mimarTuleba. CamosaSlelidan SegviZlia avirCioT Semdegi mniSvnelobebi:

stacionari - stacionarul pacientebze daxarjuli `medikamentebi~;

ambulatoria - ambulatoriul pacientebze daxarjuli `medikamentebi~;

baraTi - stacionarul da ambulatoriul pacientebze daxarjuli `medikamentebi~;

Camowera - Camowerili `medikamentebi~;

xarji - gadatanis operaciiT xarjebSi gaSvebuli `medikamentebi~;

sruli xarji - pacientebze daxarjuli, Camowerili da xarjebSi gaSvebuli `medikamentebi~;

gadacema - sxva ganyofilebebze gadacemuli `medikamentebi~.

SeniSvna. Tu programis momxmarebli s uflebebSi (ix. 16.4) gawerilia konkretuli damkveTis angariSis nomeri, maSin ganyofilebebis brunvaSi aRdgenis Rilaki gaiTiSeba da momxmarebeli filtris daxmarebiT SeZlebs mxolod Tavis `medikamentebze~ muSaobas.

11.4.4. detalizacia

detalizaciis daxmarebiT SesaZlebelia `medikamentis~ Semosavlisa da gasavlis detalurad gaSla (sur. 11.19).

aRniSnuli funqciis gamoyeneba SesaZlebelia brunvis gverdebze Semosavali, gasavali da naSTi instrumentebis panelis RilakiT an arCeul `medikamentze~ orjer daklikebiT. gaxsnili fanjris zeda nawilSi warmodgenili iqneba arCeuli `medikamentis~ moZraoba, xolo

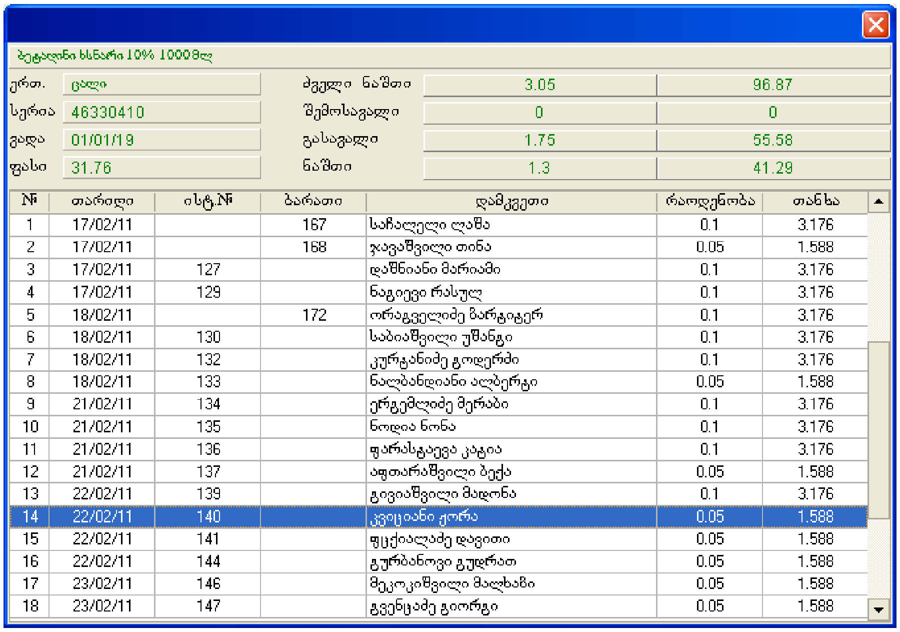

ბეტადინი ხსნარი 10% 1000მლ

ერთ.	ცალი	ძველი ნაშთი	3.05	96.87
სერია	46330410	შემოსავალი	0	0
ვადა	01/01/19	გასავალი	1.75	55.58
ფასი	31.76	ნაშთი	1.3	41.29

№	თარიღი	ისტ.№	ბარათი	დამკვეთი	რაოდენობა	თანხა
1	17/02/11		167	საჩალელი ლაშა	0.1	3.176
2	17/02/11		168	ჯავაშვილი თინა	0.05	1.588
3	17/02/11	127		დაშნიანი მარიამი	0.1	3.176
4	17/02/11	129		ნაგიევი რასულ	0.1	3.176
5	18/02/11		172	ორაგველიძე ზარგიტერ	0.1	3.176
6	18/02/11	130		საბიაშვილი უშანგი	0.1	3.176
7	18/02/11	132		კურტანიძე გოდერძი	0.1	3.176
8	18/02/11	133		ნალბანდიანი ალბერტი	0.05	1.588
9	21/02/11	134		ერგემლიძე მერაბი	0.1	3.176
10	21/02/11	135		ნოდია ნონა	0.1	3.176
11	21/02/11	136		ფარასტაევა კატია	0.1	3.176
12	21/02/11	137		აფთარაშვილი ბექა	0.05	1.588
13	22/02/11	139		გივიაშვილი მადონა	0.1	3.176
14	22/02/11	140		კვიციანი ქორა	0.05	1.588
15	22/02/11	141		ფცქიალაძე დავითი	0.05	1.588
16	22/02/11	144		გურბანოვი გუდრათ	0.05	1.588
17	23/02/11	146		მეკოკიშვილი მალხაზი	0.05	1.588
18	23/02/11	147		გვენცაძე გიორგი	0.05	1.588

sur. 11.19. ganyofilebaSi gaxarjuli `medikamentis~ detalizacia

qveda nawilSi - cxrili, romelic gviCvenebs Semosavlis detalur gaSlas, Tu detalizacias vakeTebT brunvis Semosavlis gverdidan da gasavlis detalur gaSlas, Tu detalizacias vakeTebT brunvis gasavlis an naSTis gverdidan.

cxrilSi warmodgenili iqneba Semdegi velebi:

afTiaqis brunvidan detalizaciisas - TariRi, zed. # (zeddebulis programuli #), dokumentis #, momwodebeli Semosavlidan detalizaciisas da damkveTi gasavlidan detalizaciisas, raodenoba da Tanxa;

ganyofilebebis brunvis Semosavlidan detalizaciisas - TariRi, zed. # (zeddebulis programuli #), dokumentis #, momwodebeli, raodenoba da Tanxa. Tu `medikamenti~ miRebulia afTiaqidan, momwodeblis velis Sesabamisi Canaweri iqneba carieli, xolo Tu miRebulia sxva ganyofilebidan, maSin momwodeblis velis Sesabamisi Canaweri gviCvenebs am ganyofilebas;

ganyofilebebis brunvis gasavlidan an naSTidan detalizaciisas - TariRi, istoriis #, baraTi, damkveTi, raodenoba da Tanxa. Tu `medikamenti~ gacemulia stacionarul pacientze, maSin istoriis #-Si aisaxeba am pacientis istoriis #, xolo Tu gacemulia ambulatoriul pa

tze, maSin baraTSi aisaxeba am pacientis ambulatoriuli baraTis #. orive SemTxvevaSi damkveTSi aisaxeba pacientis gvari da saxeli. Tu `medikamenti~ gadacemulia sxva ganyofilebaze, maSin ist. # da baraTi iqneba carieli da damkveTSi aisaxeba mimRebi ganyofileba.

11.4.5. dajgufeba. naerTi monacemebi

dajgufebis Rilakis gamoyenebiT SesaZlebelia filtraciis Sedegad miRebuli brunvidan sxvadasxva saxis naerTi formebis miReba (sur. 11.20), imis da mixedviT Tu brunvis romeli gverdi gvaqvs gaxsnili.

afTiaqis brunvis Semosavlis gverdidan miiReba naerTi forma momwodeblebis mixedviT - Semosavali dajamebuli momwodeblebis mixedviT.

afTiaqis brunvis gasavlis gverdidan miiReba naerTi forma ganyofilebebis/damkveTebis mixedviT - gasavali dajamebuli damkveTebis mixedviT.

ganyofilebebis brunvis Semosavlis gverdidan miiReba naerTi forma ganyofilebebis mixedviT - Semosavali dajamebuli ganyofilebebis mixedviT.

ganyofilebebis brunvis gasavlis gverdidan miiReba naerTi forma ganyofilebebis mixedviT - `medikamentebis~ xarji dajamebuli ganyofilebebis mixedviT.

11.4.6. brunviTi uwyisi da sabeWdi formebi

beWdvis Rilakisa da misi menius (romelic ixsneba mis marjvniv mdebare patara isriT) daxmarebiT SesaZlebelia miviRoT brunvis gaaqtiurebuli gverdis sabeWdi forma da mTliani brunviTi uwyisi.

sasurveli gverdis amosabeWdad gavaaqtiuroT igi da davaklikoT beWdvis Rilakze an avirCioT gverdis Sesabamisi dasaxelebis mqone brZaneba Rilakis meniudan.

აფთიაქიდან გატანა / განყოფილებებში მიღება
01 იანვარი 2011 წ. - 02 თებერვალი 2011 წ.

№	განყოფილება	თანხა
1	ანესთეზიოლოგია	2956.37
2	განყოფილება	6522.65
3	ინტენსიური	4952.9
4	საოპერაციო	19980.46
		34412.38

sur. 11.20. naerTi forma afTiaqis brunvis gasavlis gverdidan

ბრუნვა

01 თებერვალი 2011 წ. - 10 თებერვალი 2011 წ.

ანესთეზიოლოგია;

დასახელება	ერთეული	სერია	ვადა	ფასი	ძველი ნაშთი		შემოვიდა		გავიდა		ნაშთი	
					რაოდ.	თანხა	რაოდ.	თანხა	რაოდ.	თანხა	რაოდ.	თანხა
*019 1197 1*სანაციის ზონდი VAKON-ის ვაკუუმ	ცალი			0.6	11	6.6	0	0	11	6.6	0	0
*12186*ფოლეის კათეტერი სილიკ.30მლ ბალონი	ცალი			3.8	0	0	10	38	10	38	0	0
138 3145 1 მაღალწნევიანი დამაგრძე.../F 145cm	ცალი			1.27	3	3.81	60	76.2	56	71.12	7	8.89
146 1401 1 პერიფერიული ვენის კათეტ 14G	ცალი			1	5	5	0	0	0	0	5	5
150-16 დუოდენალური ზონდი 16Fr 8.x25 TYC	ცალი			16.6	2	33.2	0	0	0	0	2	33.2
150-18 დუოდენალური ზონდი 14Fr 8.x25 TYC	-			16.5	3	49.5	0	0	0	0	3	49.5
150-18 დუოდენალური ზონდი 18Fr 8.x25 TYC	-			16.5	2	33	0	0	0	0	2	33
*194 161 1*ნაზოგასტრალური კათეტერი w/X-	ცალი			1.02	0	0	10	10.2	8	8.16	2	2.04
*194 1810 1*ნაზოგასტრალური კათეტერი w/X-	ცალი			1.02	3	3.06	0	0	3	3.06	0	0
2080 ნიღაბი რეზინის შესაკრავით(სამფენოვანი)	ცალი			0.15	10	1.5	0	0	0	0	10	1.5
223 1001 1 შარდმიმღები სტერილური B3 2000	ცალი			0.65	3	1.95	35	22.75	30	19.5	8	5.2
223 1001 1 შარდმიმღები სტერილური B3 2000	ცალი			1	0	0	25	25	25	25	0	0
25186 ფოლეის კათეტერი 2არხ. 108ლ. ბალ. 18fr	ცალი	1003120635	01.02.2015	1.99	6	11.94	0	0	6	11.94	0	0
4503902 სპინალური ნემსი-კვინკე CPINOCAN-	ცალი			4	0	0	20	80	15	60	5	20
*4505905*სპინალური ნემსი ``SPINOCAN``	ცალი			4	0	0	2	8	2	8	0	0
*4505905*სპინალური ნემსი-კვინკე	ცალი			4	16	64	96	384	67	268	45	180
4513010 ეპიდურალური ანესთეზიის მინაკრები	ცალი			20	0	0	80	1600	78	1560	2	40
760 3031 1 სტოპკოკი(ჩამკეტი) 3-არხიანი	ცალი			0.79	0	0	40	31.6	40	31.6	0	0
760 3031 1 სტოპკოკი(ჩამკეტი) 3-არხიანი	ცალი			0.8	26	20.8	40	32	45	36	21	16.8
760 3031 1 სტოპკოკი(ჩამკეტი) 3-არხიანი	ცალი			0.86	22	18.92	0	0	9	7.74	13	11.18
551 0060 1*მანჟეტიანი ენდოტრაქეალური მილი	ცალი			4	2	8	1	4	3	12	0	0
551 0065 1*მანჟეტიანი ენდოტრაქეალური	ცალი			4	5	20	1	4	6	24	0	0
551 0070 1*მანჟეტიანი ენდოტრაქეალური	ცალი			4	13	52	0	0	13	52	0	0
551 0075 1*მანჟეტიანი ენდოტრაქეალური მილი	ცალი			4	13	52	0	0	13	52	0	0
551 0080 1*მანჟეტიანი ენდოტრაქეალური მილი	ცალი			4	19	76	1	4	16	64	4	16
551 0085 1*მანჟეტიანი ენდოტრაქეალური მილი	ცალი			4	2	8	0	0	2	8	0	0
MA-165-MMMM-017 უქსოვადი მასალის	ცალი			12	8	96	0	0	0	0	8	96
ამსორბენტი 5კგ *2175000*INTER	ცალი			86.5	0.8	69.2	0	0	0	0	0.8	69.2
ადრენალინის ჰ/ქ 0.18% #10	ამპ			0.10388824	14	1.45	0	0	0	0	14	1.45
ადრენალინის ჰ/ქ 0.18% #10	ამპ	130710	01.08.2012	0.338	0	0	20	6.76	20	6.76	0	0
ამინოკაპრონის მჟავა 5% 100მლ	ფლ			1.79	2	3.58	0	0	0	0	2	3.58
ანალგინი 5% 2მლ #10	ამპ			0.128	0	0	10	1.28	0	0	10	1.28
ანალგინი 5% 2მლ #10	ამპ	010710	01.08.2013	0.18055	65	11.74	0	0	0	0	65	11.74
ანალგინი 5% 2მლ #10	ამპ	160092010	01.10.2013	0.136002	0	0	32	4.35	0	0	32	4.35

sur. 11.21. anesTeziologiuri ganyofilebis brunviTi uwyisi

brunviTi uwyisis misaRebad Rilakis meniudan avirCioT brZaneba **brunva**. miviRebT sabeWd formas (sur. 11.21), romelzec TiTeuli `medikamen-tisaTvis~ gamotanili iqneba yvela is veli, romlebic mocemulia brunvis oTxive gverdze.

ganyofilebebis brunvaSi damatebiT gaaqtiurebuli iqneba beWdvis Rilakis menius brZaneba **xarjvis furceli**. misi daxmarebiT miviRebT formas, romelic daxmarebas gagviwevs iseTi ganyofilebebis xarjebis dafiqsirebaSi, romlebSic SeuZlebelia xarjebis dafiqsireba pacien-tebis mixedviT (mag: laboratoria).

11.4.7. brunvis sxvadasxva erTeulebSi warmodgena

instrumentebis panelze mdebare 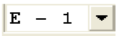

CamosaSleli siis mniS-vnelobis cvlilebiT (E-1, E-2 an E-3) brunva SeiZleba warmovadginoT sami formiT: I, II an III donis erTeulebiT. brunvis gaxsnisas avto-maturad arCeulia I forma. formis cvlileba Seexeba mxolod im `medikamentebs~, romelTaTvisac angariSTa gegmaSi gansazRvrulia Se-sabamisi donis erTeuli (ix. 11.1.3).

arCeul formasTan SesabamisobaSi iqneba moyvanili dasaxelebisa da erTeulis velebi ise rogorc es 11.1.3-Sia aRwerili da fasisa da raodenobis velebi - fasi mravldeba arCeuli donidan I doneze gadamyvan numerusze, xolo raodenoba ki iyofa aRniSnul numerusze.

11.4.8. naSTebis gadatana

monacemTa bazis wliuri arqivis Seqmnisas (ix. 16.5) aucilebelia dasaarqivebeli wlis 31 dekembrisaTvis afTiaqisa da ganyofilebebis naSTebi momdevno wlis bazaSi daisvas sawyis naSTebad.

aRniSnuli operaciis ganxorcieleba SesaZlebelia instrumentebis panelis Semdegi elementebiT **[Pm: -67-]**:

- naSTis dasma wlis bolos

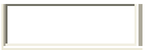 - dokumentis nomeri.

afTiaqis naSTis axal (mimdinare) bazaSi gadasatanad saWiroa wina (dasaarqivebeli) wlis bazaSi gavxsnaT afTiaqis naSTi 31 dekembrisaTvis, dokumentis nomris grafaSi CavweroT sasurveli nomeri da davaWiroT naSTis gadatanis Rilaks.

ganyofilebebis naSTebis axal (mimdinare) bazaSi gadasatanad saWiroa wina (dasaarqivebeli) wlis bazaSi TanmimdevrobiT gavxsnaT ganyofilebebis naSTebi 31 dekembrisaTvis, dokumentis nomris grafaSi CavweroT sasurveli nomeri, romelic unda iyos arCeuli ganyofilebis Sesabamisi da misi bolo sami simbolo aucileblad unda iyos “-GN“ da davaWiroT naSTis gadatanis Rilaks.

naSTebis gatanis Semdeg axal (mimdinare) bazaSi Seiqmneba sawyisi naSTebis Sesabamisi Semosavlisa da gasavlis zeddebulebi dasaarqivebeli wlis 31 dekembriT.

11.5. salarosTan kavSiri. brunva momwodeblebTan

qvemod ganxiluli forma amyarebs kavSirs afTiaqsa da salaros (ix. Tavi 6) Soris, rac gulisxmobs afTiaqis Semosavlis zeddebulebisa da salarodan momwodeblebisaTvis gadaxdili Tanxebis SesabamisobaSi moyvanas, rac Tavis mxriv saSualebas iZleva nebismier periodSi momwodeblebTan brunvisa da sawyisi da saboloo naSTebis daTvalierebis saSualebas (sur. 11.22).

ბრუნვა მომწოდებლებთან

☑ პერიოდი 01/03/11 - 10/03/11 სერია

№	მომწოდებელი	ძველი ვალი	შემოტანა	გადახდა	ვალი
1	ს.ს.ქირ.ეროვნ.ცენტრი	234			234
2	შპს "GPC "	705.01			705.01
3	შპს " ელელგრუპ"	1880			1880
4	შპს "GMS"	15318.56	4211.48	12000	7530.04
5	შპს "ავერსი-გეოფარმი"	9030.6	1569.71	6000	4600.31
6	შპს "გეა"	4143.02	878.78		5021.8
7	შპს "გლობალფარმი"	3464.94			3464.94
8	შპს "გოლდმედი"	979	218	1300	-103
9	შპს "გუნო"	2400	350		2750
10	შპს "დდდ"	420		420	0
11	შპს "ივერმედ"	0	520		520
12	შპს "ივერმედი"	16556.4	4380	10500	10436.4
13	შპს "მედაირი"	850	153		1003
14	შპს "მედიტალია"	105			105
15	შპს "მოწინავე სამედიცინო ტექნოლოგიები და სერვისი"	2866	80	1500	1446
16	შპს "პროესკოფარმი"	85			85
17	შპს "სისხლის ბანკი"	2690	1705		4395
18	შპს „ბრენდა„	400			400
19	შპს „ვეისმარკ"	0		135	-135
		62127.53	14065.97	31855	44576.5

sur. 11.22. brunva momwodeblebTan

formaSi TiToeuli momwodeblisaTvis asaxuli iqneba Semdegi monacemebi: Zveli naSTi - sawyisi naSTi momwodebelTan miTiTebuli periodisaTvis, Semotana - miTiTebul periodSi momwodeblisagan Semosuli `medikamentebis~ Rirebuleba, gadaxda - miTiTebul periodSi momwodeblisaTvis gadaxdili Tanxa da vali - saboloo naSTi momwodebelTan miTiTebuli periodisaTvis (debitoruli an kreditoruli davalianeba).

SeniSvna. angariSTa gegmaSi RilakiT moniSnuli momwodeblebi formaSi aisaxebian siis dasawyisSi.

formis gamarTulad funqcionirebisaTvis saWiroa:

1. salarodan gatanis operaciis (ix. 6.2) gamoyenebiT davafiqsiroT sawyisi naSTebi momwodeblebTan (kreditorisaTvis Tanxa unda mieTiTos `-~ niSniT, xolo debitorisaTvis ki `+~ niSniT)

2. naSTis dafiqsirebis TariRi unda gaiweros programis globalur parametrebSi (ix. 16.3.1). naSTis dafiqsirebis TariRamde Semotanili `medikamentebis~ Tanxebi formaSi ar aisaxeba

3. programis yvela modifikaciisaTvis, garda me-15 modifikaciisa, globalur parametrebSi unda gaiweros angariSTa gegmis is angariSebi, romlebic monawileobas miiReben formis formirebaSi (Tu `medikamenti~ ar ekuTvnis arcerT gaweril angariSs, maSin misi Rirebuleba formaSi ar aisaxeba)

4. naSTis dafiqsirebis TariRidan momwodeblebisaTvis gadaxdili Tanxebi gadaxdisTanave gatardes programaSi salarodan gatanis operaciis gamoyenebiT.

momwodeblebTan brunvis amsaxveli formis misaRebad saWiroa mivuTiToT sasurveli periodi da davaklikoT Rilakze an davaWiroT klaviSze Enter. formis amosabeWdad davaklikoT Rilakze .

programis me-15 modifikaciaSi SesaZlebelia seriiT filtraciac. CamosaSleli siidan SegviZlia avirCioT sami mniSvnelobidan erT-erTi: ` ~ - yvela `medikamenti~ garda humanitaruli da usasyidlo `medikamentebisa~, [^HUB] - Cveulebrivi `medikamentebi~ (arahumanitaruli, arausasyidlo da arabiujeturi) da B% - biujeturi `medikamentebi~.

SeniSvna. biujetur `medikamentebze~ gadaxdebi salaroSi unda gatardes nomriT, romlis pirveli simbooa B. yvela sxva gadaxdis orderi formaSi aRqmuli iqneba rogorc gadaxda Cveulebriv `medikamentebze~.